



La scuola apre "virtualmente" per farsi conoscere...

La realtà ci impone nuove modalità per conoscere la nostra scuola ma siamo certi che, anche a distanza, potrete scoprire la magia della scuola dell'Infanzia.

In ottemperanza alle normative in materia di Covid-19 e per tutelare voi famiglie, abbiamo deciso di trasformare l'evento Open Day online.

Sarà l'occasione per conoscerci e scoprire l'offerta formativa ed il percorso didattico.

Il personale docente rimane a disposizione per qualsiasi chiarimento anche su appuntamento previa telefonata.

Scuola dell'Infanzia di Cassine:

0144 714880

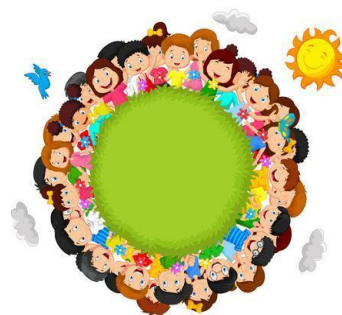

Segreteria dell' Istituto:

0144-364113

www.icbobbiorivaltab.edu.it

e_mail: alic809001@istruzione.it
alic809001@pec.istruzione.it



Istituto Comprensivo "Norberto Bobbio"
scuola dell'infanzia, primaria e secondaria di primo grado
Via IV Novembre, 2 - Rivalta Bormida (AL)
Tel. 0144364113 • Fax 0144364643 • C.M. ALIC809001 • C.F. 81003050069
e-mail: alic809001@istruzione.it PEC alic809001@pec.istruzione.it Web: www.icbobbiorivaltab.edu.it

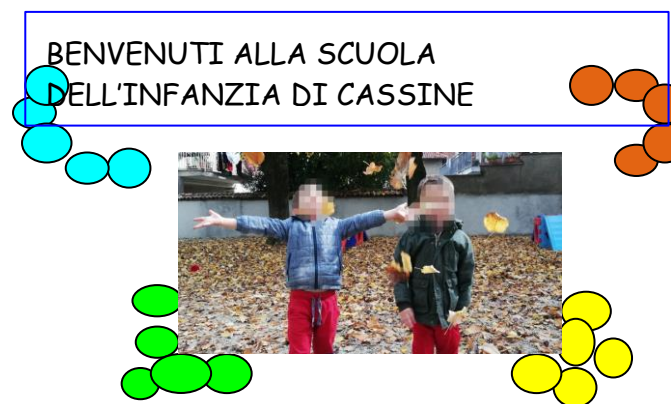

Vi aspettiamo on line

il 19 dicembre

dalle ore 9:00 alle ore 10:00

via link meet

<https://meet.google.com/quu-hhso-esw>

ORARIO SETTIMANALE

Dal lunedì al venerdì dalle ore 8:00 alle ore 16:30

Servizi attivi:

- **MENSA** con cucina interna alla struttura,
- **SERVIZIO SCUOLABUS**, per i comuni di **Cassine, Alice Bel Colle, Ricaldone.**

ORGANIZZAZIONE GIORNATA SCOLASTICA

1^a entrata 8:00 - 9:30

- Ingresso e accoglienza: gioco strutturato e libero, canti e drammatizzazioni
- Colazione: distribuzione frutta
- Attività laboratoriali e unità didattiche in sezione

1^a uscita 11:30 - 11:45

- Pranzo
- Gioco libero e attività educativo-didattiche

2^a uscita/entrata 13:30 - 13:45

- Riposo (3 e 4 anni) e attività ludico-didattica (5 anni)

- Merenda

3^a uscita 16:00 - 16:30

PIANO DELLE ATTIVITÀ EDUCATIVO-DIDATTICHE

La progettazione curricolare si basa su obiettivi comuni all'Istituto, che si concretizza attraverso il piano delle attività che ciascun plesso redige, sperimentando con libertà la propria organizzazione, in base al contesto, alle scelte pedagogiche, ai bisogni degli alunni ed alle risorse.

La scuola dell' Infanzia è attenta al bambino, ai suoi tempi e ai suoi reali bisogni. Attraverso la ricchezza delle proposte modulate in base alle esigenze e alle capacità di ciascun bambino, valorizza la naturale curiosità, promuove la conoscenza di sé e la sicurezza facilitando i rapporti tra compagni e gli adulti.

PROGETTI

- Continuità asilo nido-scuola dell'Infanzia
- Continuità scuola dell'Infanzia-scuola Primaria
- Visite a biblioteche
- Progetto Coni: tennis (5 anni)
- Progetto annuale: "NATURANDO"
- Sperimentazione del metodo "OUTDOOR EDUCATION"
- Sperimentazione allestimento atelier ispirati al Reggio Emilia Approach.
- Progetto prevenzione dei disturbi Specifici dell'apprendimento (5anni)
- Progetto inglese
- Progetto Coding